

# Gastronomia como ferramenta de impacto sociocultural: estudo de caso múltiplo no Centro da cidade de São Paulo



O projeto teve como objetivo explorar o impacto sociocultural e econômico dos estabelecimentos de alimentos e bebidas escolhidos da área do micro Centro da cidade de São Paulo e avaliar sua operação e cardápio para a criação de um menu de três tempos.

As pesquisas foram estruturadas como estudo de caso único com visita técnica ao estabelecimento com aplicação de questionário. Os locais de estudo foram os das imagens ao lado.



Bar do Cofre



Casa de Francisca



Salve Jorge



Brunch na Catedral

O evento Brunch na Catedral (realizado na Catedral da Sé), o Bar do Cofre (localizado no Farol Santander, antigo BANESPA) e a Casa de Francisca (localizada no Palacete Teresa) contribuem para a manutenção dos respectivos edifícios históricos. Somente o evento Brunch na Catedral contribui para a inclusão social ao destinar recurso para uma organização que atua diretamente na ajuda às pessoas em situação de vulnerabilidade social, a Missão Belém. O boteco Salve Jorge foi o único local estudado que tem como principal público os trabalhadores da região em horário de almoço e *happy-hour* durante a semana; os outros estabelecimentos atraem pessoas de outros bairros e até cidades em busca de uma experiência diferenciada e não permanecem no bairro.

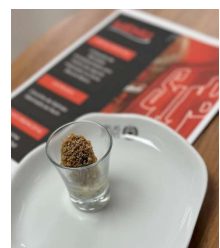
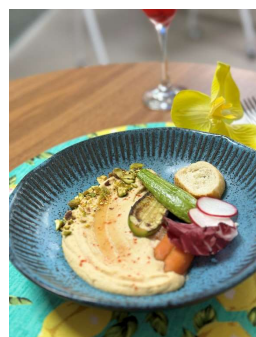

A valorização patrimonial e a conexão de um morador com sua cidade são relacionadas a seu contato, experiência e memória do local. O sentimento de pertencimento e desejo de preservação da história serão, desta forma, instigados pelas experiências vividas por seus moradores (BASTOS, 2006).

Cada estabelecimento estudado apresenta particularidades por oferecerem diferentes propostas de valor, estrutura, operação e públicos. Porém, todos oferecem experiências gastronômicas diferenciadas, envolvem os comensais com o local e, potencialmente, promovem memórias e vínculos. Além do fomento turístico e impacto positivo na economia do setor.

Conclui-se que a gastronomia pode ser utilizada como ferramenta para a criação de vínculo do Centro com os moradores da cidade de São Paulo de outros bairros, atraindo um fluxo de pessoas e oferecendo experiências para não habitues e, desta forma, contribuindo para a sua revitalização.

**Curso de Tecnologia em Gastronomia** - Turma do primeiro semestre da manhã: GAS.20231.M1.M.B.CJ

**Profa. Ms. Andrea O. Faltin;** Coordenador Prof. Ms. Robert Falck; Alunos: Andressa Daniele Hornung; Bianca Salerno H. Fernandes; Giovanna Mora Tonin; Gustavo Costa e Silva; Henrique Dantas Aloise; Isabelle Gerboni A. Lopes; Lilian Aparecida da Silva; Livia Lopes e Silva; Luana Felfoldi Costa; Maria Eduarda Abreu Silva; Raphael Porto Calabrez; Rebecca S. de Melo Alves e Simone Marques Coltri.